ЕСЛИ ДОБРЫЙ ТЫ

Из мультфильма "День рождения Леопольда"

Слова М. ПЛЯЦКОВСКОГО — Музыка Б. САВЕЛЬЕВА

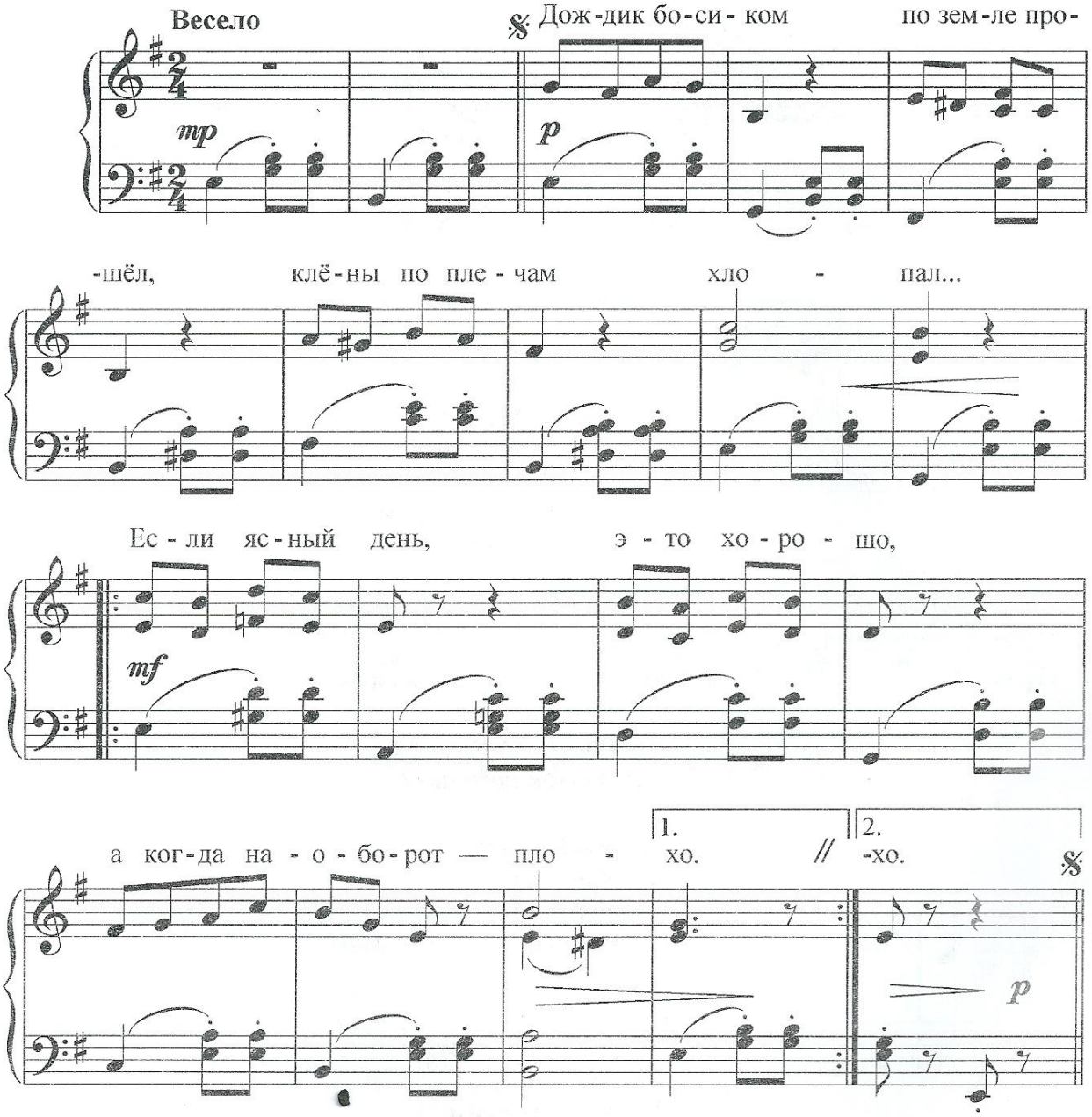

Дождик босиком по земле прошёл,
Клёны по плечам хлопал...
Если ясный день, это хорошо,
А когда наоборот — плохо. } *2 раза*

Слышишь, как звенят в небе высоко
Солнечных лучей струны.
Если добрый ты, то всегда легко,
А когда наоборот — трудно. } *2 раза*

С каждым поделись радостью своей,
Рассыпая смех звучно...
Если песни петь, с ними веселей,
А когда наоборот — скучно! } *2 раза*